

# ALUMNOS PRIORITARIOS

## 2022

A la fecha informar a todas las familias que se encuentran disponibles los resultados de la determinación de la calidad de alumnos(as) prioritarios(as) para el año escolar 2022.

**Las familias de los alumnos pueden acceder a los resultados, certificado y formulario de solicitud de revisión de antecedentes (apelación) a través del Portal de Certificados en Línea.**

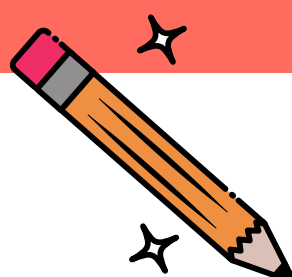

**[Click aquí](#)**

### Obtener Certificados de Manera Gratuita

Bienvenido al portal de certificados por Internet del Ministerio de Educación. Para comenzar, Haga click en los botones de más abajo.

#### Certificados de Estudio

- Licencias de Educación Media
- Certificados Anuales de Estudios
- Certificado de Título Técnico Profesional de Nivel Medio
- Validaciones de Estudios
- Estudios en el Extranjero
- Equivalencias para fines Laborales..

#### Otros Tipos de Certificados

- Certificado de Alumno Prioritario(a)
- Certificado de Alumno Preferente
- Certificado de Ubicación de Egreso de Educación Media.

### Validación de Certificados

Haga click en el siguiente link para validar un certificado.

**Al hacer click se desplegará la siguiente pestaña en donde deberán rellenar con los datos del alumno**

#### Alumno(a) Prioritario(a) :

RUN Alumno : (Requerido)

Fecha Nacimiento : (Requerido)

dd/mm/yyyy

Email : (Recomendado)

🔍 Buscar

A través de este sistema de consulta podrá verificar la calidad de Alumno(a) Prioritario(a) para el año escolar 2022, beneficiario de la Subvención Escolar Preferencial (Ley Nº 20.248).

Ingrese el RUN, fecha de nacimiento y correo electrónico (opcional) y luego haga click en "Buscar".

Si ingresa un correo electrónico le enviaremos automáticamente el archivo pdf de cada uno de los certificados que imprima por pantalla.

**El periodo de apelación para las familias se extenderá desde el día 15 de junio hasta el 13 de julio del presente año, impostergablemente.**

**En caso de dudas, consultas y orientación para el proceso, pueden comunicarse al siguiente correo [asistente.social@cccousino.cl](mailto:asistente.social@cccousino.cl)**